

Città di SOLOFRA

PIANO URBANISTICO COMUNALE
 L.R. n. 190 del 17/08/1942 e s.m.l. L.R. n. 14 del 20/03/1962 e s.m.l. L.R. n. 16 del 22/12/2004 e s.m.l. Reg. n. 5 del 04/08/2011

Elaborati modificati a seguito accoglimento Osservazioni ed ottemperanza ai Pareri di cui all'art. 3 commi 3 e 5 del Regolamento Regione Campania n° 52011 e s.m.l.

PIANO STRUTTURALE L.R. n. 204 e s.m.l. art. 3, c. 3 lett. a) Reg. n. 5/2011 art. 1, c. 4, art. 3, c. 5
PIANO OPERATIVO L.R. n. 204 e s.m.l. art. 3, c. 3 lett. b) Reg. n. 5/2011 art. 1, c. 4, art. 3, c. 5

<p>QUADRO STRATEGICO PIANO PRELIMINARE</p> <p>QC1 Requisito: finalità, obiettivi, contenuti, strumenti</p> <p>QC2 Attivazione PRG vigente</p> <p>QC3 Uso e assetto storico del territorio</p> <p>QC4 Stato dell'ambiente</p> <p>QC5 Assetti (uso, produttività, ambientale)</p> <p>QC6 La rete delle infrastrutture</p> <p>QC7 Il patrimonio storico, culturale, ambientale, paesaggistico</p> <p>QC8 Il territorio, sviluppo, sostenibilità, qualità</p>	<p>ELABORATI DI PROCESSO</p> <p>DS - DOCUMENTO STRATEGICO</p> <p>RP - RAPPORTO PARTECIPAZIONE</p> <p>VAS - VALUTAZIONE AMBIENTALE STRATEGICA</p> <p>PS - QUADRO STRUTTURALE</p> <p>PS1 Scema strategico, obiettivi, criteri guida, forme di attuazione</p> <p>PS2 Norme di indirizzo presettoriale e operative</p> <p>PS3 Livello di dettaglio, contenuti, strumenti, modalità, modalità attuative</p> <p>PS4 Classificazione del territorio: insediamenti, servizi, attrezzature, infrastrutture</p>	<p>1:25000</p> <p>1:10000</p> <p>1:5000</p> <p>1:2000</p>	<p>QUADRO PROGRAMMATICO</p> <p>QP1 Prescrizioni operative</p> <p>QP2 Normative di attuazione</p> <p>QP3 Attivazione di pianificazione operativa</p> <p>QP4 Approvazione</p> <p>ATTI DI PROGRAMMAZIONE DEGLI INTERVENTI</p> <p>AP1</p> <p>REGOLAMENTO URBANISTICO EDILIZIO COMUNALE</p> <p>RU1</p> <p>RU2</p> <p>RU3</p>
--	---	---	--

AMBITI ED INFRASTRUTTURE LINEARI INTERESSATE DA ZONE INSTABILI E POTENZIALMENTE INSTABILI

PS4 - 4.5.2 rev. 2 rev. 1 Giu. 2020 Approvato ai PARERI art. 3, c. 4, Reg. Reg. n. 5/2011 e s.m.l.

IL SINDACO
 Michele Vigore

IL DELEGATO ALL'URBANISTICA
 Pj. Paolo Normanno

IL R.U.P. RESPONSABILE IN AREA TECNICA
 Pj. Michele De Leo

PROGETTO URBANISTICO
 Arch. Raffaele Spagnuolo
 Arch. Lucia Sorrentino
 Arch. Eleonora Casquino
 Arch. Flaminio Olivero
 Studio Geologico di: G. De Robertis
 ZONAZIONE SISMICA in base alle norme
 STUDIO AGRONOMO di: Ag. IMA SPAGNULO
 P.U.T. Ing. Giovanni MARICCHI
 PIANO LUMINOTECNICO di: A. DE MARCO
 ING. M. DE VITO, ING. M. SPANIO
 Largo S. Lucia, 2, 82100 Avellino, info@raffaelespagnuolo.it

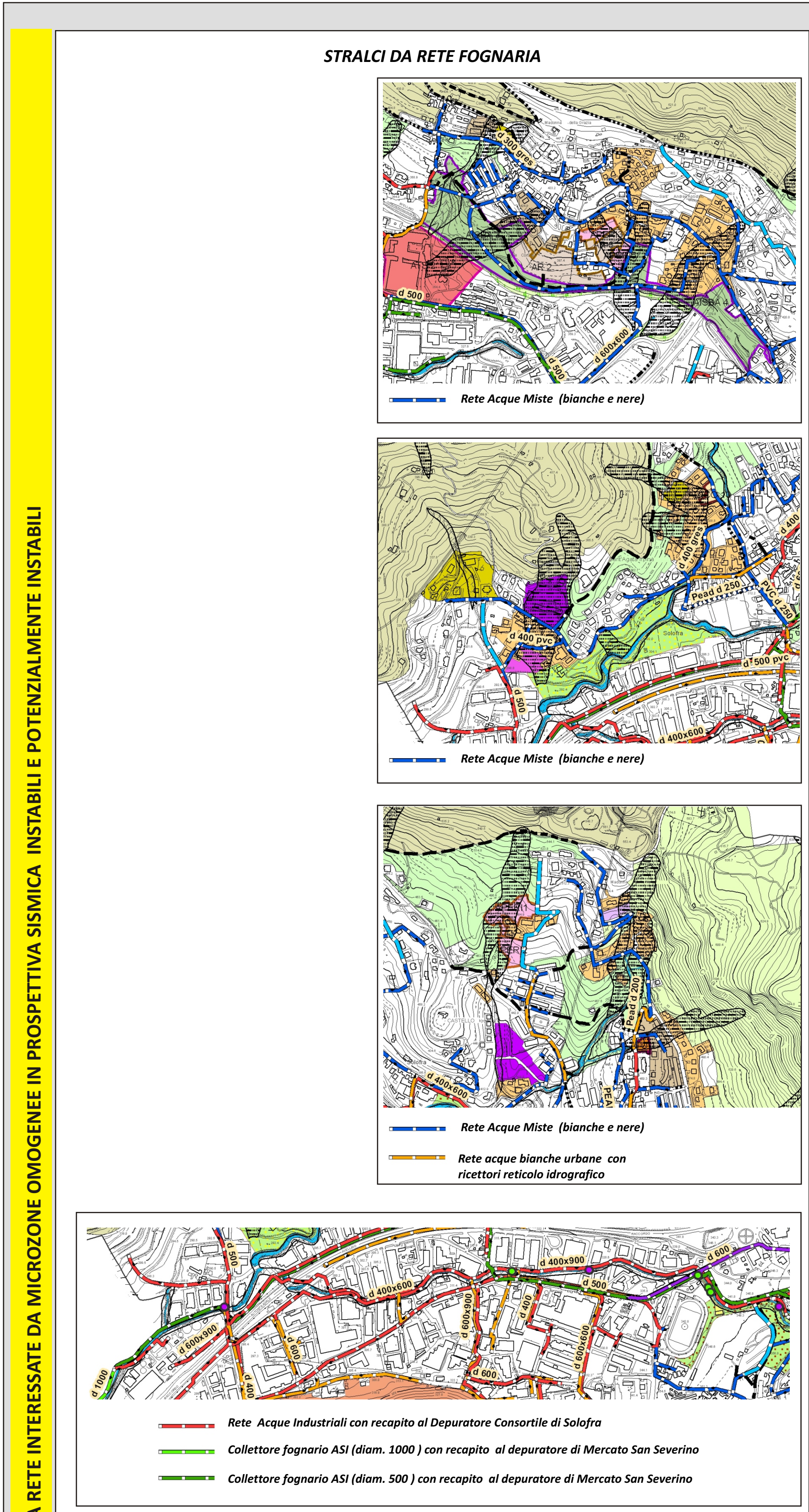
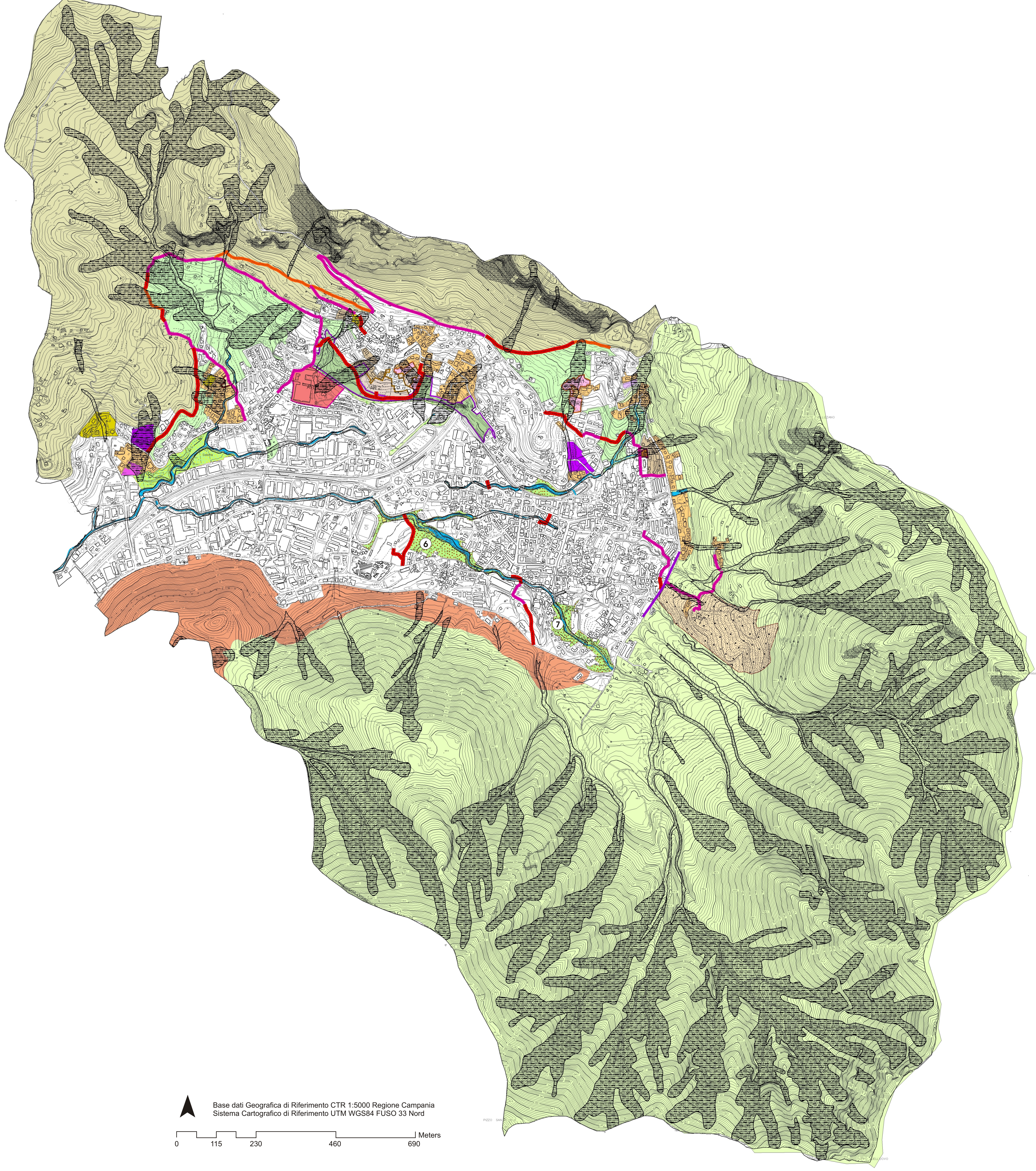

MICROZONA OMOGENEE IN PROSPETTIVA SISMICA (MOPS) - LEGENDA -

ZONE INSTABILI O POTENZIALMENTE INSTABILI

ZONA 4
 Depositi di terreni potenzialmente suscettibili a liquefazione o qualsiasi altra categoria di sottosuolo non classificabile come A-B-C-D-E cat. suolo S2 dove è necessario predisporre specifiche analisi per la definizione della suscettibilità alla liquefabilità e delle azioni sismiche

ZONA 5
 Aree interessate da dissesti avvenuti o potenziali a diverso orientamento, localmente solo creep superficiale, dove è necessario predisporre studi di dettaglio per la definizione del rischio idrogeologico e delle azioni sismiche anche nel rispetto del PSAI.
 Per dettagli e approfondimenti vedi Studio Geologico

AMBITI DEL PIANO URBANISTICO INTERESSATI DA MICROZONA OMOGENEE IN PROSPETTIVA SISMICA INSTABILI E POTENZIALMENTE INSTABILI

LA CITTÀ DA RIQUALIFICARE. Modernità e transizione

- AMBITI URBANI RECENTI - ZTO B2: Urbana recente
- AMBITI URBANI DISOMOGENEE DI SATURAZIONE - ZTO B3: Urbana di completamento

LA CITTÀ DA TRASFORMARE. Contemporaneità ed innovazione

- AMBITI DI TRASFORMAZIONE STRATEGICA - ZTO B.ATS: consolidata di riconversione ATS RIF Già ATS 2 Ex Juliani
- AMBITI DI TRASFORMAZIONE URBANA - ZTO B.ATU: consolidata di riconversione ATU1
- AMBITO DI TRASFORMAZIONE PER IL RECUPERO TOPPOLO/BALSAMI AR 2 marginalmente, AR 3

LA CITTÀ DIFFUSA. Sprawl urbano. La ridefinizione del senso urbano.

LA CITTÀ VERDE. Benessere ambientale e riconnessione ecologica

- SISTEMA DEI PARCHI URBANI - ZTO F2
 - Parco fluviale Santo Spirito.
 - Parco naturalistico delle Bocche.
- PARCO STORICO NATURALISTICO DI SAN FRANCESCO - ZTO F3
- PARCO FLUVIALE DEI GRANCI - PTR AS1
- AREE AGRICOLE PERIURBANE - ZTO E1
- AREE AD ALTA VALENZA NATURALISTICA - ZTO E2
- AREE CONTIGUE AI SITI NATURALISTICI (CSN) ZTO E2.1
- AREE RURALI PER LA CONNESSIONE ECOSISTEMICA DI VALENZA PAESAGGISTICA E CULTURALE (ACP) - ZTO E3

LE RISORSE ECONOMICHE

- AMBITI DI INTEGRAZIONE PER SERVIZI (AISBA) - ZTO G5
- AMBITI PER ATTIVITÀ PRODUTTIVE (AAP) - ZTO D4
- AMBITI DI VALORIZZAZIONE TURISTICO RESIDENZIALE - ZTO G1

SISTEMA CARRABILE DI PROGETTO DEL PIANO URBANISTICO INTERESSATI DA MICROZONA OMOGENEE IN PROSPETTIVA SISMICA

- NUOVA VIABILITÀ DI PROGETTO (nuovi tracciati)
- VIABILITÀ DA TRASFORMARE (sentieri rurali, percorsi vicinali esistenti)
- VIABILITÀ DA POTENZIARE (allargamenti)
- VIABILITÀ DA RIQUALIFICARE (percorsi pedonali, viabilità ciclabile)

Nota
 La tavola riporta per intero la lunghezza della strada, fermo restando che solo parti marginali di alcuni tratti sono intersezzate da zone 4 e 5 della Microzonazione sismica.

MICROZONA OMOGENEE IN PROSPETTIVA SISMICA (MOPS) - LEGENDA -

ZONE INSTABILI O POTENZIALMENTE INSTABILI

ZONA 4
 Depositi di terreni potenzialmente suscettibili a liquefazione o qualsiasi altra categoria di sottosuolo non classificabile come A-B-C-D-E cat. suolo S2 dove è necessario predisporre specifiche analisi per la definizione della suscettibilità alla liquefabilità e delle azioni sismiche

ZONA 5
 Aree interessate da dissesti avvenuti o potenziali a diverso orientamento, localmente solo creep superficiale, dove è necessario predisporre studi di dettaglio per la definizione del rischio idrogeologico e delle azioni sismiche anche nel rispetto del PSAI.

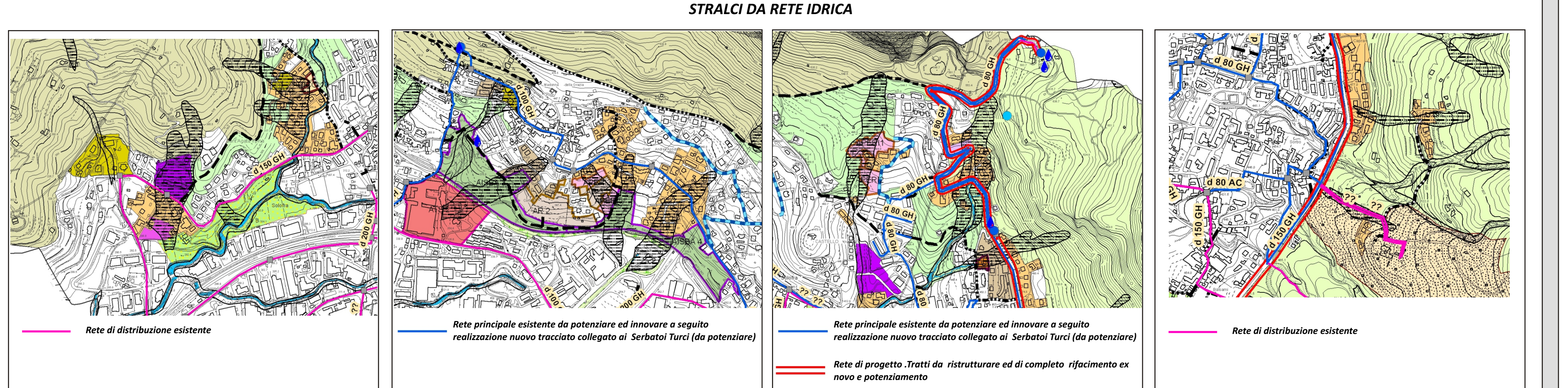

per approfondimenti sulle reti idriche e fognarie vedi tavole QP 3.3. e QP 3.5